

RESOLUCIÓN No.

0810

(28 310 2024)

"Por medio de la cual se autoriza un Aprovechamiento Forestal de Árboles Aislados"

EL DIRECTOR GENERAL DE LA CORPORACIÓN AUTÓNOMA REGIONAL PARA EL DESARROLLO SOSTENIBLE DEL CHOCÓ – CODECHOCÓ – En uso de sus facultades legales y estatutarias en especial de las conferidas en los artículos 29, numeral 1, 31 numeral 9 y 39, inciso final de la Ley 99 de 1993, Decreto 1076 de 2015 y

CONSIDERANDO:

Que según el numeral 2 del artículo 31 de la Ley 99 de 1993, le compete a las Corporaciones Autónomas Regionales "ejercer la función de máxima autoridad ambiental en el área de su jurisdicción, de acuerdo con las normas de carácter superior y conforme a los criterios y directrices trazadas por el Ministerio del Medio Ambiente".

Que las Corporaciones Autónomas Regionales tienen entre sus funciones la de ejercer las labores de evaluación, control, vigilancia, monitoreo, seguimiento de las actividades relacionadas con el uso, aprovechamiento, movilización, procesamiento, transformación y comercialización de los recursos naturales renovables ubicados en el área de su jurisdicción, al tenor de lo dispuesto en el artículo 23, los numerales 2, 9, 12 y 14 del artículo 31 de la Ley 99 de 1993.

Que el numeral 9 del artículo 31 de la Ley 99 de 1993, establece como función de las Corporaciones Autónomas Regionales: "Otorgar concesiones, permisos, autorizaciones y licencias ambientales, requeridas por la ley para el uso, aprovechamiento o movilización de los recursos naturales renovables o para el desarrollo de actividades que afecten o puedan afectar el medio ambiente. Otorgar permisos y concesiones, para aprovechamientos forestales."

Que a la Corporación Autónoma Regional para el Desarrollo Sostenible del Chocó- CODECHOCO-, le fue asignado el manejo, administración y fomento de los recursos naturales renovables dentro del territorio de su jurisdicción.

Que el Decreto 1076 de 2015 establece:

ARTÍCULO 2.2.1.1.9.3. Tala de emergencia. Cuando se requiera talar o podar árboles aislados localizados en centros urbanos que por razones de su ubicación, estado sanitario o daños mecánicos estén causando perjuicio a la estabilidad de los suelos, a canales de agua, andenes, calles, obras de infraestructura o edificaciones, se solicitará por escrito autorización, a la autoridad competente, la cual tramitará la solicitud de inmediato, previa visita realizada por un funcionario competente técnicamente la necesidad de talar árboles.

Oportunidad y Desarrollo Sostenible para las Subregiones

NIT: 899999238-5

Quibdó Carrera 1° N° 22-96 Tels.: 6711510 | contacto@codechoco.gov.co

www.codechoco.gov.co

GD-PR-01-FR-01 V.122-01-13

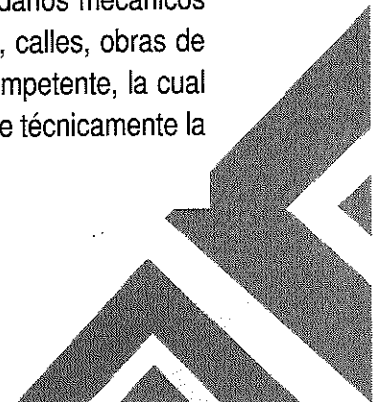

RESOLUCIÓN No. 0810

(28 de mayo de 2024)

ARTÍCULO 2.2.1.1.9.4. Tala o reubicación por obra pública o privada. Cuando se requiera talar, trasplantar o reubicar árboles aislados localizados en centros urbanos, para la realización, remodelación o ampliación de obras públicas o privadas de infraestructura, construcciones, instalaciones y similares, se solicitará autorización ante la Corporación respectiva, ante las autoridades ambientales de los grandes centros urbanos o ante las autoridades municipales, según el caso, las cuales tramitarán la solicitud, previa visita realizada por un funcionario competente, quien verificará la necesidad de tala o reubicación aducida por el interesado, para lo cual emitirá concepto técnico.

La autoridad competente podrá autorizar dichas actividades, consagrando la obligación de reponer las especies que se autoriza talar. Igualmente, señalará las condiciones de la reubicación o trasplante cuando sea factible.

Parágrafo: Para expedir o negar la autorización de que trata el presente Artículo, la autoridad ambiental deberá valorar entre otros aspectos, las razones de orden histórico, cultural o paisajístico, relacionadas con las especies, objeto de solicitud.

Que mediante oficio la Oficina de Gestión del Riesgo de la Alcaldía de Quibdó, identificada con numero de NIT 891680011-0, solicitó mediante oficio vía correo electrónico a la Subdirección de Desarrollo Sostenible, realizar una evaluación a unas especies de palmas ubicadas en las instalaciones de la institución educativas IEFEM. Durante el recorrido se evidenció que estas especies, las cuales están presentando alto riesgo debido a su inclinación, sobre salones y el patio, por tanto, se determinan las posibles afectaciones y/o consecuencias que pueda generar la caída de dichas palmas.

Que mediante concepto técnico de fecha 17 de mayo de 2024, realizado por los Profesionales Contratistas de CODECHOCÓ, **OSCAR GUSTAVO ANGULO VALOIS, FABIO LEDEZMA RENTERIA**, adscritos a la subdirección de desarrollo sostenible, se conceptuó lo siguiente:

DESARROLLO DE LA VISITA

El día 17 de mayo del 2024 los Ingenieros Agroforestales **OSCAR GUSTAVO ANGULO y FABIO LEDEZMA RENTERIA** contratistas de CODECHOCO, con el ánimo de atender la solicitud realizada por la oficina de Gestión del Riesgo de la alcaldía, se desplazaron al IEFEM para identificar la problemática, donde se evidenció que las especies presentan un alto grado de riesgo para los estudiantes de la Institución tanto en el aula como en el patio , debido a que los antes en mención están siendo comidos por termitas (comején), la Araucaria presentan un alto grado de inclinación y además el almendro se está volcando lenta mente, Se identificaron varias especies como son.



RESOLUCIÓN No.

(28. 3. 2025) 0010

Volumen de la especie que se va aprovechar

Especie	Nombre Científico	NA	VOL total m ³
Palma de coco	<i>Coco nucifera</i>	6	4 m ³
Araucaria	<i>Araucaria columnaris</i>	1	
Almendro	<i>Terminalia catappa</i>	1	
Total		8	4 m³

Coordenadas del area

PUNTO	Latitud	Longitud
1	5° 40'41.22" N	76° 38' 39.78" W

Registros fotograficos de la visita de inspeccion ocular



Foto 1. Inspección ocular de los árboles objeto de tala



Foto 2. Inspección ocular de los árboles objeto de tala

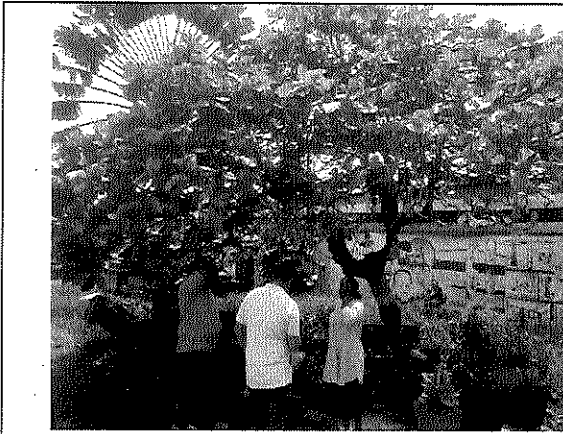

Foto 3. Inspección ocular de los árboles objeto de tala



Foto 4. Inspección ocular de los árboles objeto de tala

RESOLUCIÓN No. 01179

(28 AÑO 2024)

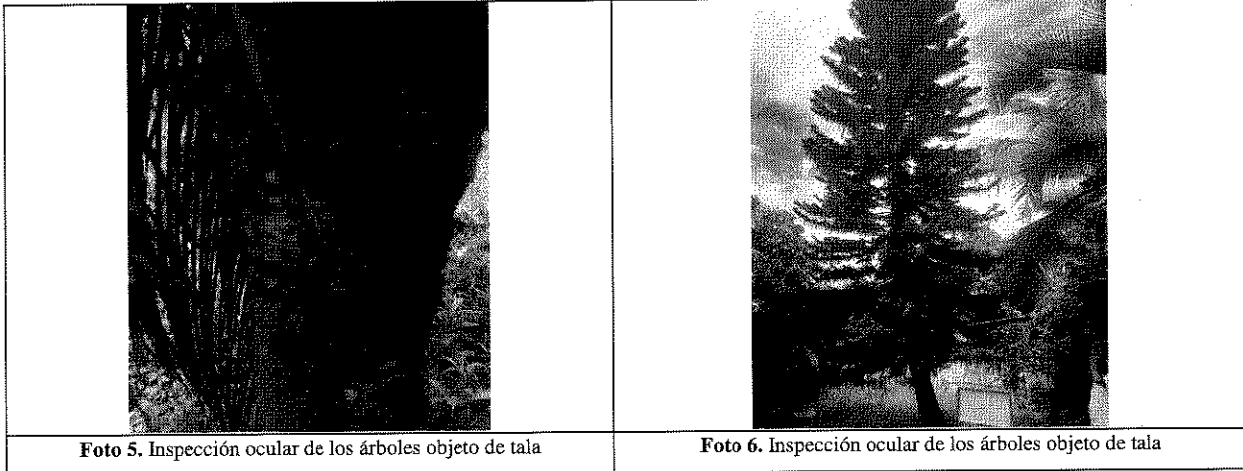

En el desarrollo de la visita se pudo corroborar que, por la inclinación y el deterioro de las palmas se hace necesario realizarle tala a cada una de estas sp, ya que, de seguir presentándose los fuertes aguaceros en nuestro medio, es inminente el desplome de estas especies

RECOMENDACIONES:

De acuerdo con lo observado en la visita y lo establecido en el decreto 1076 del 26 de Mayo del 2015 en su **artículo 2.2.1.1.7.4 Condiciones:** Para los aprovechamientos forestales o de productos de la flora silvestre menores a veinte (20) hectáreas no se exigirá la presentación del capítulo sobre consideraciones ambientales en los planes respectivos; sin embargo, las Corporaciones establecerán, en las resoluciones que otorgan el aprovechamiento, las obligaciones a cargo del usuario para prevenir, mitigar, compensar y corregir los posibles efectos e impactos ambientales negativos que se puedan originar en virtud de su actividad.

Las obligaciones exigidas por la Corporación podrán ser más o menos rigurosas de acuerdo con las condiciones ecológicas del área, objeto de aprovechamiento, las cuales se establecen a continuación:

- En aras de garantizar la tranquilidad de las estudiantes y los administrativos de dicha institución, es necesario realizar la tala o apeo de los árboles objeto de la visita, actividad que debe ser realizada por el personal idóneo para tal fin, que tenga conocimiento en el área, dado a que primero hay que realizar apeo de las ramas principales, después las ramas secundarias y por último el fuste del árbol, para lo cual se debe tomar las medidas técnicas necesarias para dirigir la caída del mismo hacia un sitio que no cause daño a la integridad humana.

RESOLUCIÓN No. 0810

(28 Mayo 2024)

- De acuerdo con lo observado en la visita y lo establecido en el decreto 1076 de 26 de mayo del 2015 en su artículo 2.2.1.7.4, se recomienda realizar la tala de las especies ya descritas en el documento, ubicadas en la institución educativa IEFEM del municipio de Quibdó, atendiendo las consideraciones como: Talar de arriba hacia abajo y direccionar la caída del árbol.
- Realizar el corte del árbol de forma diagonal para evitar que el agua permee el troco y sea susceptible a enfermedades y hongos.
- A la secretaria de Medio Ambiente y Biodiversidad del municipio de Quibdó, se le enviara copia del acto administrativo que ordena la tala de las especies mencionadas.

CONCLUSIONES

Que, por lo anteriormente expuesto, la Corporación Autónoma Regional para el Desarrollo Sostenible del Chocó –CODECHOCÓ, autoriza la tala o apeo de la siguiente especie; ficus, aserrín, matapalo, aguacate y yarumo, ubicadas en la institución educativa IEFEM del municipio de Quibdó, debido a que, de seguir presentándose los fuertes aguaceros en nuestro medio, es inminente el desplome de estas especies.

En mérito de lo expuesto,

RESUELVE:

ARTÍCULO PRIMERO: Autorizar a la oficina de Medio Ambiente Municipal de Quibdó, realizar la tala o apeo de las siguientes especies localizados en la institución educativa IEFEM del municipio de Quibdó, debido a que, de seguir presentándose los fuertes aguaceros en nuestro medio, es inminente el desplome de estas especies y por considerar que esta actividad no representa una alteración mayor del ecosistema, sabiendo que estos están por fuera del área boscosa y no hacen parte del dosel superior.

Especie	Nombre Científico	NA	VOL total m ³
Palma de coco	<i>Coco nucifera</i>	6	4 m ³
Araucaria	<i>Araucaria columnaris</i>	1	
Almendra	<i>Terminalia catappa</i>	1	
Total		8	4 m ³

PARÁGRAFO: En el momento que se incremente el número de árboles a aprovechar, la **OFICINA DE GESTIÓN DEL RIESGO DE LA ALCALDÍA DE QUIBDÓ**, identificada con numero de NIT 891680011-0, tiene la responsabilidad de reportar a CODECHOCÓ, dicha acción mediante informe y consecuentemente se incrementará el número de árboles en la compensación, y cumplir con las recomendaciones técnicas del informe de fecha del 17 de mayo del 2024 en el cual hará parte integral del presente acto administrativo.

ARTÍCULO SEGUNDO: la **OFICINA DE GESTIÓN DEL RIESGO DE LA ALCALDÍA DE QUIBDÓ**, identificada con numero de NIT 891680011-0, debe realizar y entregar un informe a la Corporación que describa el

Oportunidad y Desarrollo Sostenible para las Subregiones

NIT: 899999238-5

Quibdó Carrera 1° N° 22-96 Tels.: 6711510 | contacto@codechoco.gov.co

www.codechoco.gov.co

GD-PR-01-FR-01 V.122-01-13

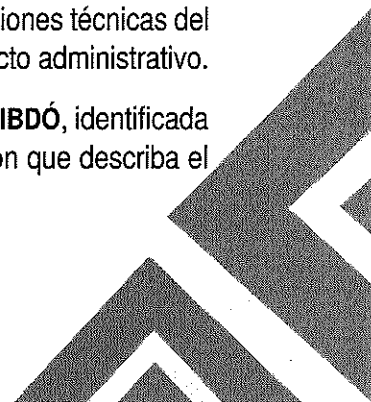

RESOLUCIÓN No. 0810

(28 de 2024)

desarrollo de la actividad, teniendo en cuenta las medidas de reparación y/o restauración y compensación.

ARTÍCULO TERCERO: Notifíquese la presente resolución al solicitante, al Procurador Judicial Agrario de la zona Quibdó, a la secretaria de Ambiente de Quibdó y a la subdirección de Desarrollo sostenible.

PUBLÍQUESE, COMUNÍQUESE, NOTIFÍQUESE Y CÚMPLASE

Dado en Quibdó a los 28 de 2024



ARNOLD ALEXANDER RINCÓN LÓPEZ
Director General.

Proyección y/o Elaboración	Revisó	Aprobó	Fecha	Folios
Kilsman X. Lemos Palacios Profesional Contratista	Angélica Arriaga Mosquera Profesional Especializado	Amin Antonio García Secretario General	Mayo 2024	Tres (3)
Los arriba firmantes, declaramos que hemos revisado el presente documento y lo encontramos ajustado a las normas y disposiciones legales y/o técnicas vigentes				

