



CODECHOCÓ
Corporación Autónoma Regional
Para el Desarrollo Sostenible del Chocó

DG-100-79.48-2024 No 024

RESOLUCIÓN No.

1376

13 SEP 2024

"Por medio de la cual se autoriza un Aprovechamiento Forestal de Árboles Aislados"

EL DIRECTOR GENERAL DE LA CORPORACIÓN AUTÓNOMA REGIONAL PARA EL DESARROLLO SOSTENIBLE DEL CHOCÓ – CODECHOCÓ – En uso de sus facultades legales y estatutarias en especial de las conferidas en los artículos 29, numeral 1, 31 numeral 9 y 39, inciso final de la Ley 99 de 1993, Decreto 1076 de 2015 y

CONSIDERANDO:

Que según el numeral 2 del artículo 31 de la Ley 99 de 1993, le compete a las Corporaciones Autónomas Regionales "ejercer la función de máxima autoridad ambiental en el área de su jurisdicción, de acuerdo con las normas de carácter superior y conforme a los criterios y directrices trazadas por el Ministerio del Medio Ambiente".

Que las Corporaciones Autónomas Regionales tienen entre sus funciones la de ejercer las labores de evaluación, control, vigilancia, monitoreo, seguimiento de las actividades relacionadas con el uso, aprovechamiento, movilización, procesamiento, transformación y comercialización de los recursos naturales renovables ubicados en el área de su jurisdicción, al tenor de lo dispuesto en el artículo 23, los numerales 2, 9, 12 y 14 del artículo 31 de la Ley 99 de 1993.

Que el numeral 9 del artículo 31 de la Ley 99 de 1993, establece como función de las Corporaciones Autónomas Regionales: "Otorgar concesiones, permisos, autorizaciones y licencias ambientales, requeridas por la ley para el uso, aprovechamiento o movilización de los recursos naturales renovables o para el desarrollo de actividades que afecten o puedan afectar el medio ambiente. Otorgar permisos y concesiones, para aprovechamientos forestales."

Que a la Corporación Autónoma Regional para el Desarrollo Sostenible del Chocó- CODECHOCO-, le fue asignado el manejo, administración y fomento de los recursos naturales renovables dentro del territorio de su jurisdicción.

Que el Decreto 1076 de 2015 establece:

ARTÍCULO 2.2.1.1.9.3. Tala de emergencia. Cuando se requiera talar o podar árboles aislados localizados en centros urbanos que por razones de su ubicación, estado sanitario o daños mecánicos estén causando perjuicio a la estabilidad de los suelos, a canales de agua, andenes, calles, obras de infraestructura o edificaciones, se solicitará por escrito autorización, a la autoridad competente, la cual tramitará la solicitud de inmediato, previa visita realizada por un funcionario competente técnicamente la necesidad de talar árboles.



CODECHOCO
Corporación Autónoma Regional
Para el Desarrollo Sostenible del Chocó

DG-100-79.48-2024 No 024

RESOLUCIÓN No.

(13 SEP 2024)

1376

ARTÍCULO 2.2.1.1.9.4. Tala o reubicación por obra pública o privada. Cuando se requiera talar, trasplantar o reubicar árboles aislados localizados en centros urbanos, para la realización, remodelación o ampliación de obras públicas o privadas de infraestructura, construcciones, instalaciones y similares, se solicitará autorización ante la Corporación respectiva, ante las autoridades ambientales de los grandes centros urbanos o ante las autoridades municipales, según el caso, las cuales tramitarán la solicitud, previa visita realizada por un funcionario competente, quien verificará la necesidad de tala o reubicación aducida por el interesado, para lo cual emitirá concepto técnico.

La autoridad competente podrá autorizar dichas actividades, consagrando la obligación de reponer las especies que se autoriza talar. Igualmente, señalará las condiciones de la reubicación o trasplante cuando sea factible.

Parágrafo: Para expedir o negar la autorización de que trata el presente Artículo, la autoridad ambiental deberá valorar entre otros aspectos, las razones de orden histórico, cultural o paisajístico, relacionadas con las especies, objeto de solicitud.

Que mediante oficio del día 01 de septiembre del 2024 con numero de radicado N° 20240826093216997, dirigido a la corporación autónoma regional para el desarrollo sostenible del chocó -CODECHOCO, el señor **FLAVIO ARMANDO CORDOBA CUESTA** identificado con CC 11.787.594, solicito realizar una evaluación de riesgo arbóreo la cual está presentando un riesgo de desplome sobre la vivienda del sector.

Que mediante concepto técnico de fecha 01 de septiembre de 2024, realizado por los Profesionales Contratistas de CODECHOCÓ, **OSCAR GUSTAVO ANGULO, FABIO LEDEZMA RENTERIA** adscritos a la subdirección de desarrollo sostenible, y **YURI VALENTINA FLOREZ MOSQUERA** pasante de la UTCH, se conceptuó lo siguiente:

DESARROLLO DE LA VISITA

El día 01 de septiembre del 2024 los Ingenieros Agroforestales **OSCAR GUSTAVO ANGULO, FABIO LEDEZMA RENTERIA** contratistas de **CODECHOCO Y YURI VALENTINA FLOREZ MOSQUERA** pasante **UTCh**, con el ánimo de atender la solicitud realizada por el señor **FLAVIO ARMANDO CORDOBA CUESTA**, nos desplazamos al barrio Santo Domingo, para identificar la problemática, donde se evidenció que la palma presenta un alto grado de riesgo para los habitantes de la viviendas aleñadas, debido a que la palma en mención tiene las raíces expuestas.

Volumen de la especie que se va aprovechar:

Especie	Nombre Científico	NA	VOL total rm ³
Palma	<i>Palma</i>	1	2.5
Total			2.5 m ³

NIT: 899999238-5

Quibdó Carrera 1° No 22-96| contacto@codechoco.gov.co

www.codechoco.gov.co

GD-PR-01-FR-01 V.122-01-13



CODECHOCÓ
Corporación Autónoma Regional
Para el Desarrollo Sostenible del Chocó

DG-100-79.48-2024 No 024

RESOLUCIÓN No.

1376

(13 SEP 2024)

Coordenadas del area

PUNTO	Latitud	Longitud
1	5° 69'55.80" N	76° 65' 14.42" W

Registros fotograficos de la visita de inspeccion ocular



Foto1. Inspección ocular de la palma objeto de tala



Foto 2. Inspección ocular de la palma objeto de tala

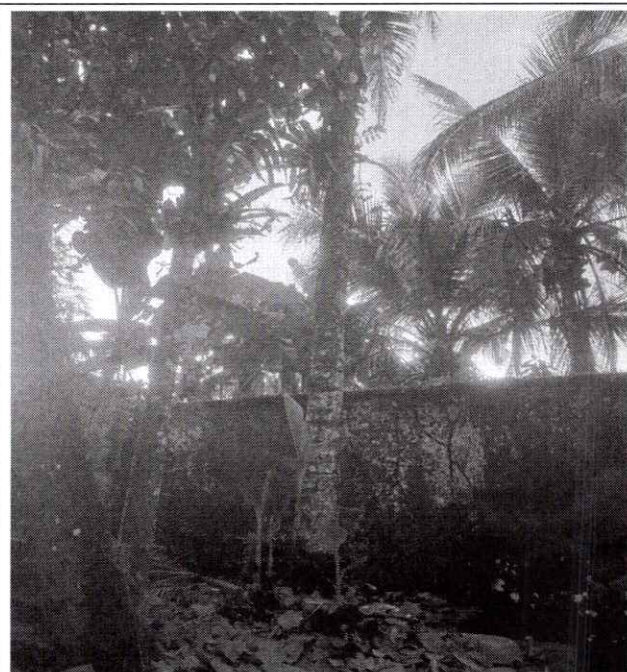

Foto 3. Palma objeto de tala

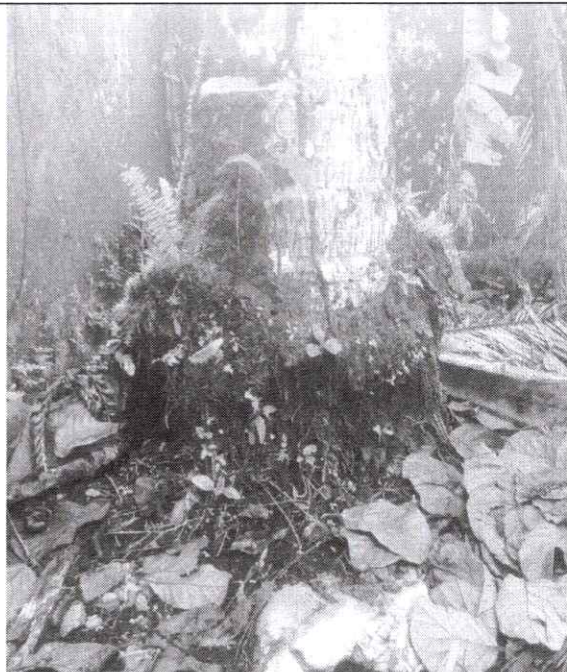

Foto 4. Palma objeto de tala

En el desarrollo de la visita se pudo corroborar que, por la ubicación se hace necesario realizarle tala a cada a esta sp, ya que, su raíz está muy expuesta y además ya existe antecedentes de otros árboles que sufrieron volcamiento, generándoles afectaciones directas.

NIT: 899999238-5

Quibdó Carrera 1° No 22-96| contacto@codechoco.gov.co

www.codechoco.gov.co

GD-PR-01-FR-01 V.122-01-13

(13 SEP 2024)

RECOMENDACIONES:

De acuerdo con lo observado en la visita y lo establecido en el decreto 1076 del 26 de Mayo del 2015 en su **artículo 2.2.1.7.4 Condiciones:** Para los aprovechamientos forestales o de productos de la flora silvestre menores a veinte (20) hectáreas no se exigirá la presentación del capítulo sobre consideraciones ambientales en los planes respectivos; sin embargo, las Corporaciones establecerán, en las resoluciones que otorgan el aprovechamiento, las obligaciones a cargo del usuario para prevenir, mitigar, compensar y corregir los posibles efectos e impactos ambientales negativos que se puedan originar en virtud de su actividad.

Las obligaciones exigidas por la Corporación podrán ser más o menos rigurosas de acuerdo con las condiciones ecológicas del área, objeto de aprovechamiento, las cuales se establecen a continuación:

1. En aras de garantizar la tranquilidad a los habitantes de las viviendas aleñadas, es necesario realizar la tala a esta especie Palma localizados barrio Santo Domingo - municipio de Quibdó – Chocó, actividad que debe ser realizada por el personal idóneo para tal fin, que tenga conocimiento en el área, dado a que primero hay que realizar apeo de las ramas principales, después las ramas secundarias y por último el tronco de la palma, para lo cual se debe tomar las medidas técnicas necesarias para dirigir la caída del mismo hacia un sitio que no cause daño a la integridad humana
2. De acuerdo con lo observado en la visita y lo establecido en el decreto 1076 de 26 de mayo del 2015 en su artículo 2.2.1.7.4, que reza, se recomienda realizar la tala de la especie ya descritas en el documento, ubicadas en el barrio Santo Domingo, del municipio de Quibdó, atendiendo las consideraciones como: Talar de arriba hacia abajo y direccionar la caída del árbol.
3. A la secretaria de Medio Ambiente y Biodiversidad del municipio de Quibdó, por lo cual se debe enviar copia del acto administrativo para su conocimiento y actos pertinentes.

CONCLUSIONES

Que, por lo anteriormente expuesto, la Corporación Autónoma Regional para el Desarrollo Sostenible del Chocó –CODECHOCÓ, autoriza la tala de la siguiente especie; Palma localizados barrio Santo Domingo -municipio de Quibdó – Chocó, debido a que por la ubicación se hace necesario realizarle tala a cada especie, ya que, su raíz está muy expuesta y además ya existe antecedentes de otros árboles que sufrieron volcamiento, generándoles afectaciones directas.



CODECHOCÓ
Corporación Autónoma Regional
Para el Desarrollo Sostenible del Chocó

DG-100-79.48-2024 No 024

RESOLUCIÓN No.

1376

13 SEP 2024

En mérito de lo expuesto,

RESUELVE:

ARTÍCULO PRIMERO: Autorizar a la oficina de Medio Ambiente Municipal de Quibdó, realizar la tala de la siguiente especie localizado en el barrio Santo Domingo -municipio de Quibdó – Chocó, debido a que por la ubicación se hace necesario realizarle tala a cada especie, ya que su raíz está muy expuesta y por considerar que esta actividad no representa una alteración mayor del ecosistema, sabiendo que estos están por fuera del área boscosa y no hacen parte del dosel superior.

Especie	Nombre Científico	NA	VOL total rm ³
Palma	Palma	1	2.5
Total			2.5 m ³

PARÁGRAFO: En el momento que se incremente el número de árboles a aprovechar, el señor **FLAVIO ARMANDO CORDOBA CUESTA** identificado con CC 11.787.594, tiene la responsabilidad de reportar a CODECHOCÓ, dicha acción mediante informe y consecuentemente se incrementará el número de árboles en la compensación, y cumplir con las recomendaciones técnicas del informe de fecha del 01 de septiembre del 2024 en el cual hará parte integral del presente acto administrativo.

ARTÍCULO SEGUNDO: el señor **FLAVIO ARMANDO CORDOBA CUESTA** identificado con CC 11.787.594, debe realizar y entregar un informe a la Corporación que describa el desarrollo de la actividad, teniendo en cuenta las medidas de reparación y/o restauración y compensación.

ARTÍCULO TERCERO: Notifíquese la presente resolución al solicitante, al Procurador Judicial Agrario de la zona Quibdó, a la secretaria de Ambiente de Quibdó y a la subdirección de Desarrollo sostenible.

PUBLÍQUESE, COMUNÍQUESE, NOTIFÍQUESE Y CÚMPLASE

Dado en Quibdó a los 13 SEP 2024

ARNOLD ALEXANDER RINCÓN LÓPEZ

Director General.

Proyección y/o Elaboración	Revisó	Aprobó	Fecha	Folios
Klisman X. Lemos Palacios Profesional Contratista	Angélica Arriaga Mosquera Profesional Especializado	Amin Antonio García Secretario General	Septiembre de 2024	Tres (3)
Los arriba firmantes, declaramos que hemos revisado el presente documento y lo encontramos ajustado a las normas y disposiciones legales y/o técnicas vigentes				



CODECHOCÓ
Corporación Autónoma Regional
Paralelo Desarrollo Sostenible del Quibdó

DG-100-79.48-2024 No 024

RESOLUCIÓN No.

(

)

